

Plannummer: 2023-203 / G1	Planinhalt: Untergeschoss	Erstellt: 12.07.2023	Aufnahmen: 15.05.2023	Gezeichnet: ba	Plangröße: 63 x 42	Massstab: 1:50	
Objekt: MFH   Obernauerstrasse 37-37a   6010 Kriens		Auftraggeber: LBK Kriens   Jörg Schumacher   Rainacherstrasse 12   6012 Obernau					

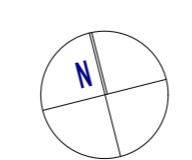

**architekturatelier**  
ADRIAN BRUNNER KROPFGASSE MALTERS

ADRIAN BRUNNER ARCHITEKT FH KROPFGASSE 3 6102 MALTERS  
TELEFON 041 497 41 14 FAX 041 497 41 14  
INFO@ARCHITEKTUR-BRUNNER.CH WWW.ARCHITEKTUR-BRUNNER.CH

**Bemerkungen / Legende**  
-Ausrichtungssache X : Nordfassade  
-Masse sind ab sichtbarer Oberfläche  
-Masse sind auf 5mm gerundet

PP 32095352 = 510.255 m.ü.m.  
±0.00=409.225m.ü.m.=OK SW Eingang EG Süd

Bo: Boden	Uk: Unterkante	Wand	Aufsichtslinien	Detail
De: Decke	Ok: Oberkante	Wand verdeckt	Sanitäranlage	Kamin
Si: Sims	Ba: Bodenablauf	Trennwand	Infrastruktur	Regenwasser
St: Sturz	Bm: Bogenmitte	Türe	Heizung	Dach
Sw: Schwelle	Pf: Platte	Fenster	Klima/ Lüftung	Terrain
Kn: Knick	Uz: Unterzug	Stützen	Achse/ Schnitt	Schraffur
Ks: Schacht	T: Terrainhöhe	Balken	Treppe	Annahme
Ba: Balken	Fb: Fensterbank	Unterzüge	Balkon	Estrichabteile

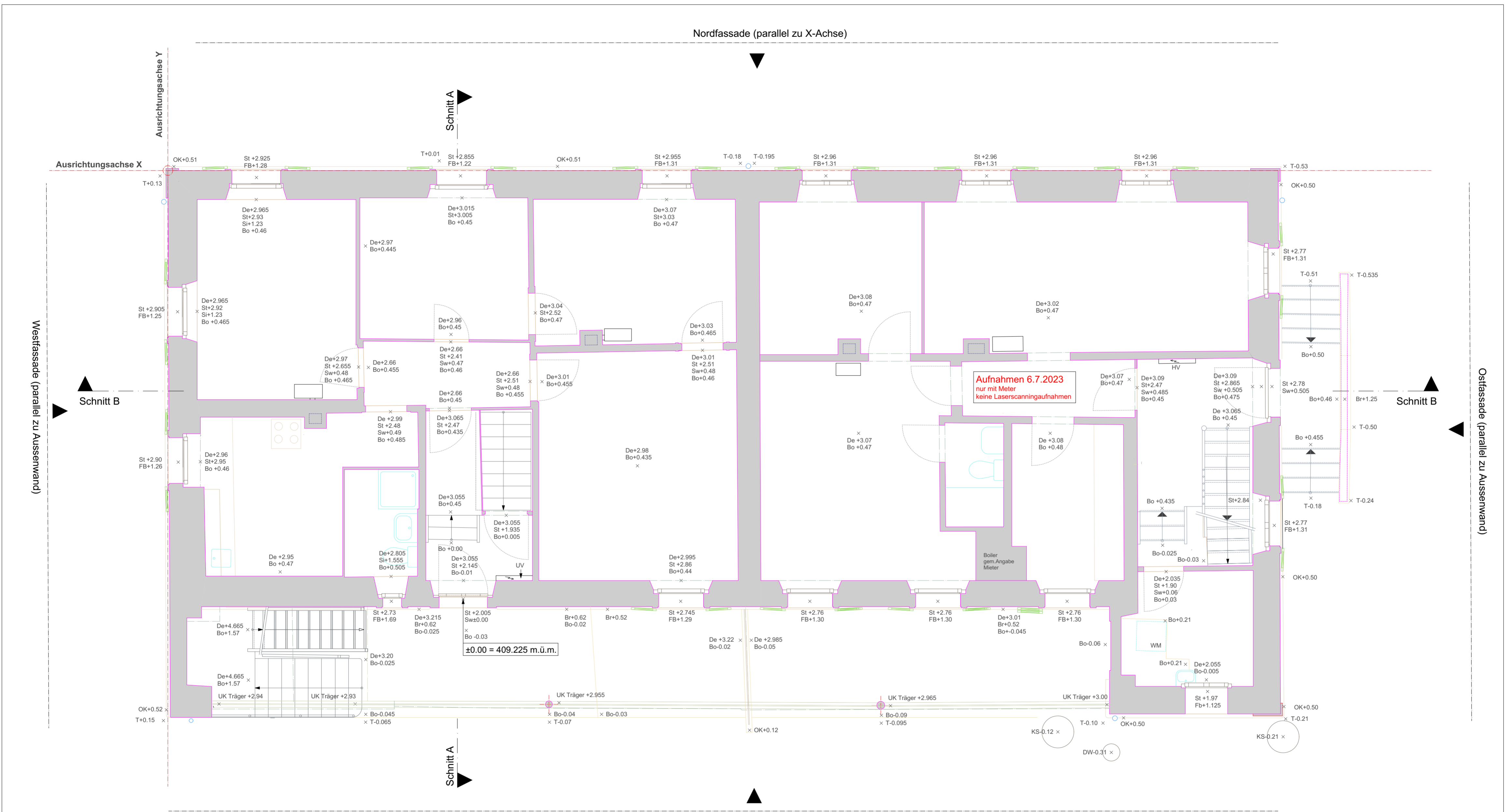

Plannummer: 2023-203 / G2	Planinhalt: Edgeschoss	Erstellt: 12.07.2023	Aufnahmen: 15.05.2023	Gezeichnet: ba	Plangröße: 63 x 42	Massstab: 1:50
Objekt: MFH   Obernauerstrasse 37-37a   6010 Kriens		Auftraggeber: LBK Kriens   Jörg Schumacher   Rainacherstrasse 12   6012 Obernau				

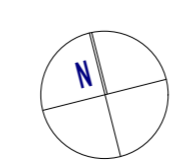

**architekturatelier**  
ADRIAN BRUNNER KROPFGASSE MALTERS

ADRIAN BRUNNER ARCHITEKT FH KROPFGASSE 3 6102 MALTERS  
TELEFON 041 497 41 14 FAX 041 497 41 14  
INFO@ARCHITEKTUR-BRUNNER.CH WWW.ARCHITEKTUR-BRUNNER.CH

**Bemerkungen / Legende**  
-Ausrichtungssache X : Nordfassade  
-Masse sind ab sichtbarer Oberfläche  
-Masse sind auf 5mm gerundet

PP 32095352 = 510.255 m.ü.m.  
±0.00=409.225m.ü.m.=OK SW Eingang EG Süd

Bo: Boden	UK: Unterkante	Wand verdeckt	Aufsichtlinien	Detail
De: Decke	Ok: Oberkante	Wand verdeckt	Sanitäranlage	Kamin
Si: Sims	Ok: Bodenablauf	Trennwand	Infrastruktur	Regenwasser
St: Sturz	Bm: Bogenmitte	Türe	Heizung	Dach
Sw: Schwelle	Pf: Pflatte	Fenster	Klima/ Lüftung	Terrain
Kn: Knick	UZ: Unterzug	Stützen	Achse/ Schnitt	Schraffur
KS: Schacht	T: Terrainhöhe	Balken	Treppe	Annahme
Ba: Balken	Fb: Fensterbank	Unterzüge	Balkon	Estrichabteile

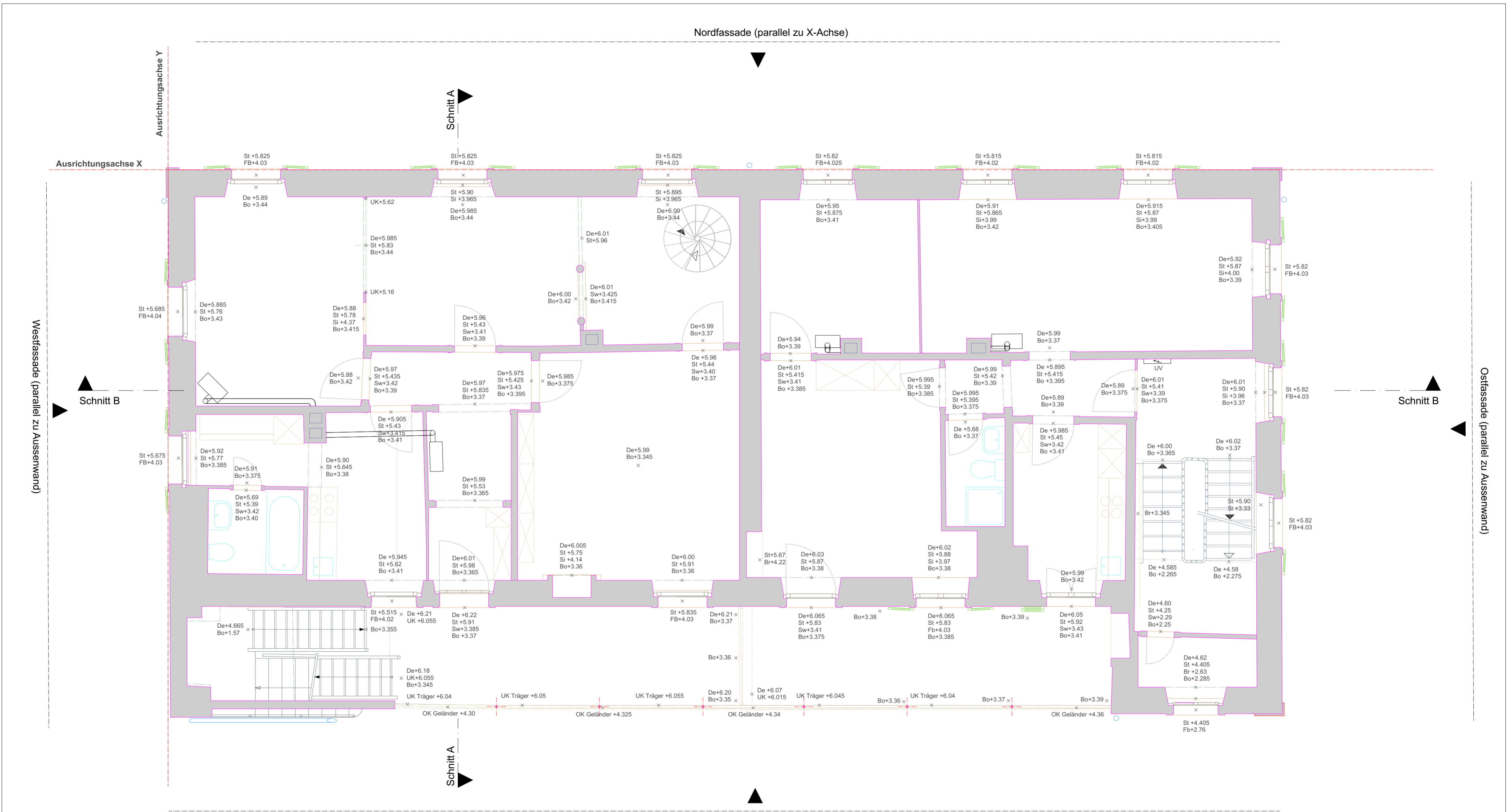

Plannummer: 2023-203 / G3	Planinhalt: 1. Obergeschoss	Erstellt: 12.07.2023	Aufnahmen: 15.05.2023	Gezeichnet: ba	Plangröße: 63 x 42	Massstab: 1:50	
Objekt: MFH   Obernauerstrasse 37-37a   6010 Kriens		Auftraggeber: LBK Kriens   Jörg Schumacher   Rainacherstrasse 12   6012 Obernau					

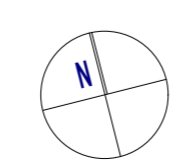

**architekturatelier**  
ADRIAN BRUNNER KROPFGASSE 3 6102 MALTERS

ADRIAN BRUNNER ARCHITEKT FH KROPFGASSE 3 6102 MALTERS  
TELEFON 041 497 41 14 FAX 041 497 41 14  
INFO@ARCHITEKTUR-BRUNNER.CH WWW.ARCHITEKTUR-BRUNNER.CH

**Bemerkungen / Legende**  
-Ausrichtungssache X : Nordfassade  
-Masse sind ab sichtbarer Oberfläche  
-Masse sind auf 5mm gerundet

PP 32095352 = 510.255 m.ü.m.  
±0.00=409.225m.ü.m.=OK SW Eingang EG Süd

Bo: Boden	Uk: Unterkante	Wand	Aufsichtslinien	Detail
De: Decke	Ok: Oberkante	Wand verdeckt	Sanitäranlage	Kamin
Si: Sims	Ok: Bodenablauf	Trennwand	Sanitäranlage	Regenwasser
St: Sturz	BA: Bodenablauf	Tür	Infrastruktur	Dach
Sw: Schwelle	BM: Bogenmitte	Fenster	Heizung	Terrain
Kn: Knick	PF: Platte	Stützen	Klima/ Lüftung	Schraffur
KS: Schacht	UZ: Unterzug	Balken	Achse/ Schnitt	Annahme
Ba: Balken	T: Terrinhöhe	Unterzüge	Treppe	Estrichabteile
	Fb: Fensterbank		Balkon	

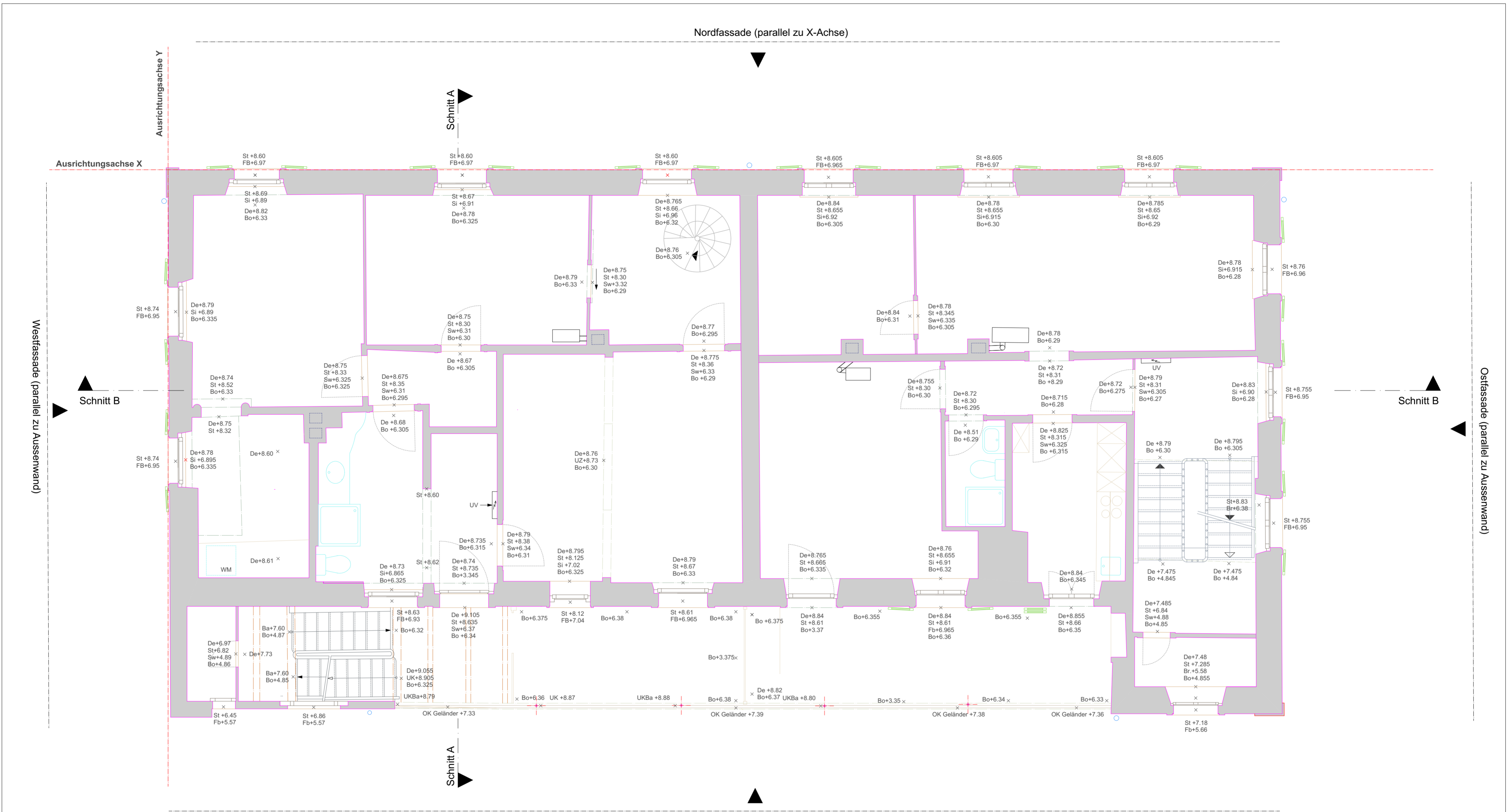

Plannummer: 2023-203 / G4	Planinhalt: 2. Obergeschoss	Erstellt: 12.07.2023	Aufnahmen: 15.05.2023	Gezeichnet: ba	Plangröße: 63 x 42	Massstab: 1:50
Objekt: MFH   Obernauerstrasse 37-37a   6010 Kriens		Auftraggeber: LBK Kriens   Jörg Schumacher   Rainacherstrasse 12   6012 Obernau				

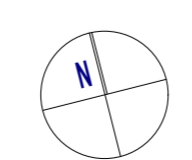

**architekturatelier**  
ADRIAN BRUNNER KROPPGASSE 3 6102 MALTERS

ADRIAN BRUNNER ARCHITEKT FH KROPPGASSE 3 6102 MALTERS  
TELEFON 041 497 41 14 FAX 041 497 41 14  
INFO@ARCHITEKTUR-BRUNNER.CH WWW.ARCHITEKTUR-BRUNNER.CH

**Bemerkungen / Legende**  
-Ausrichtungssache X : Nordfassade  
-Masse sind ab sichtbarer Oberfläche  
-Masse sind auf 5mm gerundet

PP 32095352 = 510.255 m.ü.m.  
±0.00=409.225m.ü.m.=OK SW Eingang EG Süd

Bo: Boden	Uk: Unterkante	Wand	Aufsichtslinien	Detail
De: Decke	Ok: Oberkante	Wand verdeckt	Sanitäranlage	Kamin
Si: Sims	Ok: Bodenablauf	Trennwand	Sanitäranlage	Regenwasser
St: Sturz	Ba: Bodenablauf	Türe	Heizung	Dach
Sw: Schwelle	Bm: Bogenmitte	Fenster	Klima/ Lüftung	Terrain
Kn: Knick	Pf: Platte	Stützen	Achse/ Schnitt	Schraffur
KS: Schacht	Uz: Unterzug	Balken	Treppe	Annahme
Ba: Balken	T: Terrinhöhe	Unterzüge	Balkon	Estrichabteile
	Fb: Fensterbank			

Nordfassade (parallel zu X-Achse)



Ausrichtungssachse Y

Schnitt A

Ausrichtungssachse X

Westfassade (parallel zu Aussenwand)

Schnitt B

Ostfassade (parallel zu Aussenwand)

Schnitt B

Südfassade (parallel zu X-Achse)



Plannummer: 2023-203 / G5	Planinhalt: 3. Obergeschoss	Erstellt: 12.07.2023	Aufnahmen: 15.05.2023	Gezeichnet: ba	Plangrösse: 63 x 42	Massstab: 1:50	
Objekt: MFH   Obernauerstrasse 37-37a   6010 Kriens		Auftraggeber: LBK Kriens   Jörg Schumacher   Rainacherstrasse 12   6012 Obernau					

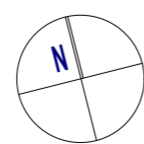

**architekturatelier**  
ADRIAN BRUNNER KROPFGASSE MALTERS

ADRIAN BRUNNER ARCHITEKT FH KROPFGASSE 3 6102 MALTERS  
TELEFON 041 497 41 14 FAX 041 497 41 14  
INFO@ARCHITEKTUR-BRUNNER.CH WWW.ARCHITEKTUR-BRUNNER.CH

**Bemerkungen / Legende**  
-Ausrichtungssachse X: Nordfassade  
-Masse sind ab sichtbarer Oberfläche  
-Masse sind auf 5mm gerundet

PP 32095352 = 510.255 m<sup>2</sup> m.  
±0.00=409.225m.ü.m.=OK SW Eingang EG Süd

Bo: Boden	Uk: Unterkante	Wand	Aufsichtslinien	Detail
De: Decke	Ok: Oberkante	Wand verdeckt	Sanitäranlage	Kamin
Si: Sims	Ok: Bodenablauf	Trennwand	Infrastruktur	Regenwasser
St: Sturz	Bm: Bogenmitte	Türe	Heizung	Dach
Sw: Schwelle	Pf: Platte	Fenster	Klima/ Lüftung	Terrain
Kni: Knick	Uz: Unterzug	Stützen	Achse/ Schnitt	Schraffur
KS: Schacht	T: Terraihöhe	Balken	Treppe	Annahme
Ba: Balken	Fb: Fensterbank	Unterzüge	Balkon	Estrichabteile

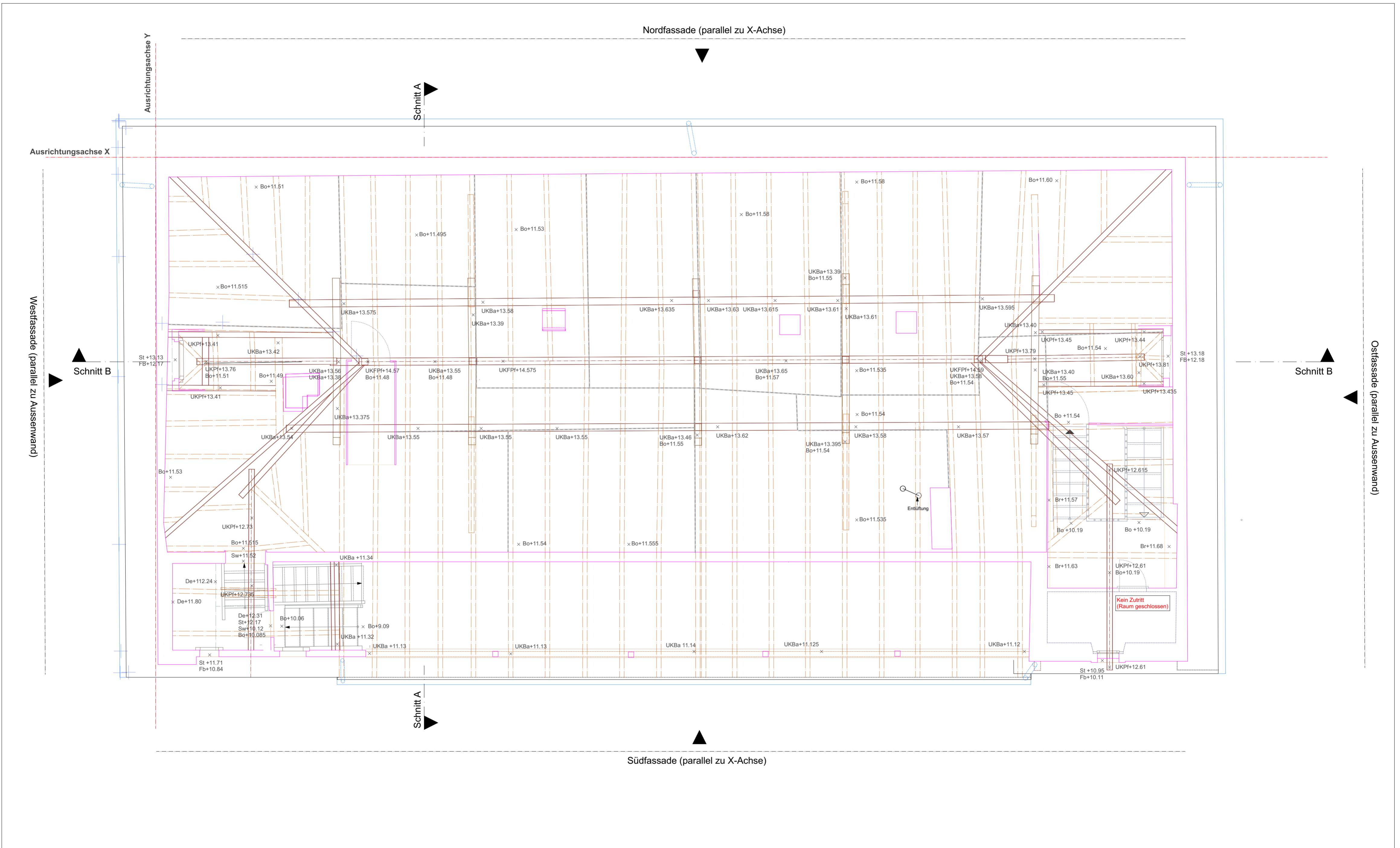

Plannummer: 2023-203 / G6	Planinhalt: Estrich	Erstellt: 12.07.2023	Aufnahmen: 15.05.2023	Gezeichnet: ba	Plangröße: 63 x 42	Massstab: 1:50	
Objekt: MFH   Obernauerstrasse 37-37a   6010 Kriens		Auftraggeber: LBK Kriens   Jörg Schumacher   Rainacherstrasse 12   6012 Obernau					

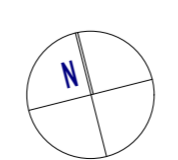

**architekturatelier**  
ADRIAN BRUNNER KROPPGASSE 3 MALTERS

ADRIAN BRUNNER ARCHITEKT FH KROPPGASSE 3 6102 MALTERS  
TELEFON 041 497 41 14 FAX 041 497 41 14  
INFO@ARCHITEKTUR-BRUNNER.CH WWW.ARCHITEKTUR-BRUNNER.CH

**Bemerkungen / Legende**  
 -Ausrichtungssache X : Nordfassade  
 -Masse sind ab sichtbarer Oberfläche  
 -Masse sind auf 5mm gerundet

PP 32095352 = 510.255 m.ü.m.  
 ±0.00=409.225m.ü.m.=OK SW Eingang EG Süd

Bo: Boden	Uk: Unterkante	Wand	Aufsichtlinien	Detail
De: Decke	Ok: Oberkante	Wand verdeckt	Sanitärleitungen	Kamin
Si: Sims	Ba: Bodenablauf	Trennwand	Sanitäranlage	Regenwasser
St: Sturz	Bm: Bogenmitte	Türe	Infrastruktur	Dach
Sw: Schwelle	Pf: Platte	Fenster	Heizung	Terrain
Kn: Knick	Uz: Unterzug	Stützen	Klima/ Lüftung	Schraffur
KS: Schacht	T: Terraihöhe	Balken	Achse/ Schnitt	Annahme
Ba: Balken	Fb: Fensterbank	Unterzüge	Treppe	Estrichabteile